PFARREIEN
Termen – Ried-Brig – Simplon – Gondo

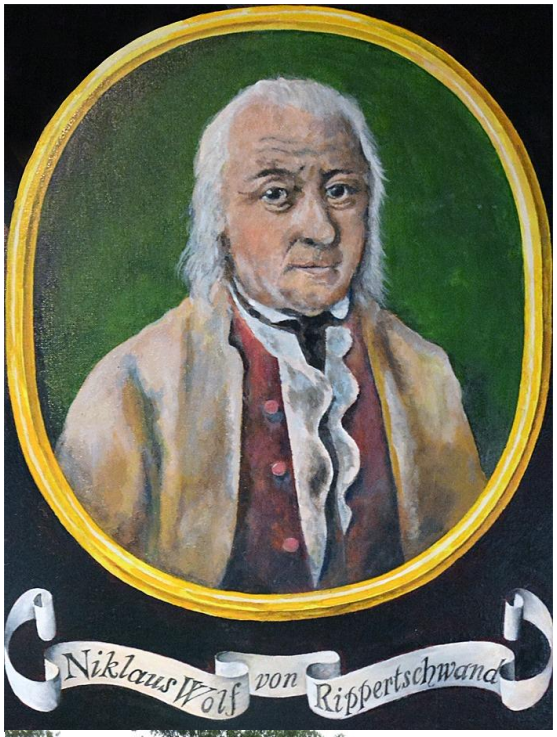

Pfarreiwallfahrt 2024

nach Neuenkirch
zu Vater Wolf von Rippertschwand

Unser Reiseprogramm

- Fahrt mit Reisecar zur Pilgerstätte,
  unter der Leitung der Pfarreiräte Brigerberg/Simplon
  und Pfarrer Rolf Kalbermatter
- Kaffeehalt bei der Hin- und Rückfahrt
- Besuch der Pilgerstätte
- Mittagessen
- Feier der heiligen Messe
- um ca. 16.00 Uhr Rückfahrt ins Wallis

Mittwoch, 12. Juni 2024

Zeit	06.30 Uhr	Gondo (Zollgebäude)
	07.00 Uhr	Simplon Dorf (Raiffeisenbank)
	07.30 Uhr	Termen (Kirchplatz)
	07.45 Uhr	Ried-Brig (Volg)

Anmeldung bis 01. Juni 2024
079 850 00 38
(Bernadette Ambord)

Preis pro Person CHF 85.00

Einzahlungsschein

Pfarrei Ried-Brig
Wallfahrtskonto
3911 Ried-Brig
CH74 8080 8002 3443 2406 6
IID (BC-Nr.): 80808
SWIFT-BIC: RAIFCH22